

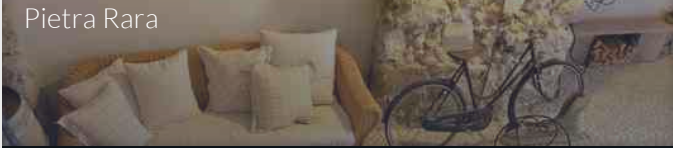

Per il viaggiatore Per le strutture FAQ Collaborazioni

ENTRA STRUTTURE OFFERTE ITINERARI

MENU



Pietra Rara



Monte Corno

HOME / ITINERARI / IN VAL DI SOLE: PONTI TIBETANI, SEGHERIE VENEZIANE E TREKKING AI MASI

STRUTTURE

# In Val di Sole: ponti tibetani, segherie veneziane e trekking ai masi

Condividi:

pubblicato il 23 agosto 2017

- #val di sole
- #commezzadura
- #sciare in val di sole
- #ponte tibetano val rabbi
- #hotel tevini spa goccia d'oro
- #hotel tevini camere
- #hotel tevini listino prezzi
- #hotel tevini facebook
- #hotel tevini booking
- #hotel commezzadura
- #hotel monroc commezzadura
- #hotel



Tevini Dolomites Charming

MAPPA



ALTRI ITINERARI

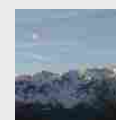

## In Val di Sole un viaggio fatto di relax, natura e tradizioni

Il nostro viaggio in Val di Sole ospita della famiglia Tevini, dove ci si sente a casa e dove l'accoglienza e l'attenzione al cliente sono le prerogative di tutto lo staff

680 x 452

## Informazioni

Il nostro viaggio in Val di Sole ospiti della famiglia Tevini, i suggerimenti su cosa fare in zona. Quando arrivi in un albergo, qualunque sia la tua destinazione e per quanto rilassante, arrivi da un viaggio e sei stanco e teso, e avresti un solo bisogno: rilassarti. E non è sempre facile, perchè non sai mai chi ti accoglierà a in che modo, ed è spesso un mio limite non sentirmi mai a casa.

Lo nostra visita al [Tevini Dolomites Charming](#) era l'occasione sia per testare, provare e raccontare le peculiarità di una struttura d'eccellenza, sia per scoprire e raccontare il territorio.

**Trekking, ponti tibetani, piste da sci... e relax. In Val di Sole avete solo l'imbarazzo della scelte delle attività da fare.**

La Val di Sole è montagna allo stato puro: montagna dell' Adamello, della Presanella e dell' Ortles-Cevedale, ghiacciai, boschi, torrenti, malghe e tanti masi. Siamo nel **Parco Naturale Adamello Brenta e del Parco dello Stelvio** e qui tutto è tutelato, protetto e salvaguardato.

Il nostro punto di partenza per andare alla scoperta del territorio è stato l' [Hotel Tevini](#). Pannocchia e Rino (le due guide del Tevini) accompagnano gli ospiti alla scoperta di questa valle proponendo diverse escursioni.

Dal trekking, al ponte tibetano, alla possibilità di sciare in una delle tante piste che si trovano intorno all'Hotel. **Conoscenza del territorio, professionalità e simpatia** fanno di queste due persone le guide perfette per passare una bella giornata in loro compagnia e insieme anche agli altri ospiti dell' hotel. Nessuno meglio di loro conosce ogni angolo delle valli e saprà raccontarvi aneddoti, storie e



Radiocampo WWF: Green week con Radioimmaginaria

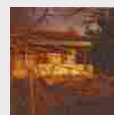

Le stagioni all'interno dell'Oasi WWF il Rifugio di Mellitto  
Le stagioni all'interno dell'Oasi WWF il Rifugio di Mellitto

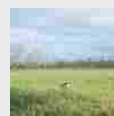

Il paradiso dell'Oasi WWF di Bolgheri



Visita notturna all'Oasi di Bolgheri



Week end nella Natura: l'Oasi WWF di Le Cesine e il Salento

Per la sua posizione geografica il Salento è stato sempre terreno di conquista o di passaggio. Ogni popolazione che vi si è fermata ha lasciato una traccia: Greci, Arabi e Normanni hanno influenzato l'arte, le tradizioni e la cultura delle popolazioni locali



Dal mare alla montagna: vacanze in Basilicata

Un "viaggio di contaminazioni" in un questo splendido luogo in Basilicata.

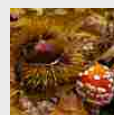

Valtaro (PR), Sabato 26 Settembre escursione micologica Riserva Naturale Regionale dei Ghirardi

Visita guidata alla ricerca dei funghi della Riserva con il prof Luigi Cocchi, micologo del Direttivo Nazionale Associazione Micologica Bresadola di Trento

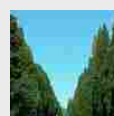

Castagneto Carducci e Bolgheri Paesaggi d'emozione

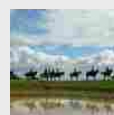

A cavallo! Ai Campi Junior WWF Esperienze concrete per bambini e ragazzi dove il cavallo diventa un maestro di vita.

### TAGS

#val di sole #commezzadura  
#sciare in val di sole #ponte tibetano val rabbi  
#hotel tevini spa goccia d'oro  
#hotel tevini camere #hotel tevini listino prezzi

tradizioni. Che sia estate o inverno, che ci sia la neve oppure no, che piova o ci sia il sole è impossibile annoiarsi. E poi cosa c'è di meglio che una bella passeggiata o sciata la mattina presto, rientrare per pranzo e poi godersi il caldo e le coccole di Lorenza e della Spa Goccia d'Oro del Tevini? O rientrare dopo una giornata sugli sci e finalmente rilassarci nel bagno turco o nella spa privata Botton D'Oro insieme al vostro partner?

## Trekking e Ponte Tibetano

Una delle tappe che vi consigliamo di fare è il ponte tibetano. Lasciando la macchina al parcheggio del Campeggio Plan ci si incammina per almeno mezz'oretta salendo di altitudine piano piano. Una passeggiata adatta a tutti che vi porterà all'imbocco del ponte tibetano. Un'esperienza da fare assolutamente. Sarà bellissimo osservare da sotto il ponte e la cascata e poi raggiungerlo salendo sempre più in alto!

Attraversare questo ponte è un'esperienza curiosa e adrenalinica. All'inizio non ci si sente proprio a proprio agio su un ponte di acciaio sospesi nel vuoto. Ma poi tutto passa, ci si guarda intorno e i panorami che potete vedere da quell'altezza vi fanno passare la paura che diventa stupore e meraviglia. Lungo più di 100 m è sospeso nel vuoto ad un'altezza che raggiunge i 57 m. Esperienza adatta a tutti, con noi c'erano delle persone che non volevano attraversarlo e avevano paura e sono invece riusciti a fare tutto l'attraversamento senza problemi. Un'esperienza bellissima e il panorama che si vede è impagabile!

Potete poi tornare indietro dallo stesso percorso o scendere dal lato opposto e andare a visitare la segheria veneziana. Altra soluzione è proseguire nei boschi verso la Malga Fratte o le altre malghe. Noi scendendo dal ponte siamo andati a visitare la Segheria Veneziana.

#hotel tevini facebook

#hotel tevini booking

#hotel commezadura

#hotel monroc commezadura

#hotel

### ARTICOLI CONSIGLIATI



□ Dolomites Charming Hotel Tevini

Nuove camere e nuovo Spa Concept nel segno del Sale, della Pietra e dell'Acqua

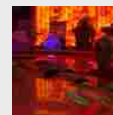

□ Massaggio in acqua in Val di Sole presso la Spa Goccia D'Oro - Hotel Tevini

Scopri il fantastico massaggio in acqua della Spa Goccia D'Oro dell'Hotel Tevini



□ I luoghi di PiuTurismo - Tevini Dolomites Charming Hotel

Scopri con noi il Tevini Dolomites Charming Hotel, situato a Daolasa, elegante Wellness Spa Hotel 4 stelle in Trentino, si respirano le forti tradizioni che contraddistinguono questa terra.



□ San Valentino, auto elettriche e puro relax al Tevini Bio-Hotel

Dallo scorso dicembre chi possiede una macchina elettrica potrà agevolmente ricaricarla durante la sua vacanza in montagna.



□ Natura, relax e una spa a km0. Vi portiamo in Val di Sole #tevinidolomiteshotel

Vi portiamo nel Cuore del Trentino, ai piedi delle Dolomiti di Brenta, a scoprire cosa significa vivere



## Segherie Veneziane

L'acqua, è l'elemento dominante di tutta la vallata. A Rabbi è normale trovare un ruscello o un flusso d'acqua e costeggiarlo per salire fino ad una malga o per addentrarsi nei boschi della valle.

E' bellissimo camminare seguendo l'acqua, osservando i colori che cambiano e i riflessi che crea. E se amate la fotografia come noi, non smetterete di fare foto.

Uno dei percorsi che è possibile fare per scoprire l'importanza che ha avuto l'acqua in questa valle è quello delle **Segherie Veneziane**.

Inizia presso le **Terme di Rabbi** e si dirige verso la **"Segheria veneziana dei Begoi"** passando accanto al campeggio del "Plan". Questa segheria come altre della zona sono state restaurate dall'ente del Parco. Anche i meccanismi sono stati ripristinati e le segherie risultano perfettamente funzionanti.

Avvicinarsi a queste segherie e scoprire il loro funzionamento fa capire come un tempo veniva lavorato il legno. Oggi non sono più utilizzate per questo scopo ma sono diventate punti di interesse, dei **musei a cielo aperto per approfondire arti e tradizioni di un tempo**. Vere opere di ingegneria meccanica, create dagli artigiani di un tempo ; sfruttavano l'energia dell'acqua per ricavare dai tronchi assi e travi che venivano poi impiegati in diversi settori o per diverse costruzioni. In questo modo la forza di ? persone veniva sostituita dalla forza dell'acqua e bastava un solo uomo.

un'esperienza di qualità immersi nella natura di questo splendido luogo.



□ **Natura protagonista nella giornata dedicata alle Oasi WWF**

Domenica 21 maggio: ti aspettiamo in una delle Oasi insieme al **WWF per salvare il lupo, con un SMS solidale, e festeggiare la ricchezza naturale dell'Italia**



□ **Aperitivo con WWF e PiuTurismo, venite a incontrarci!**

Venite a bere un bicchiere di vino e a scambiare due chiacchiere con la redazione di PiuTurismo e di WWF Turismo responsabile e a parlare di nuove idee e progetti per il 2017.



□ **5 marzo : Escursione Parco Nazionale Appennino Lucano e Oasi WWF Pantano di Pignola**

Tornano le escursioni del WWF ALTA MURGIA TERRE PEUCETE , questa volta ritorneremo in terra Lucana per esplorare pezzi di natura incontaminata. Di seguito il dettaglio :



□ **WWF Campi Junior: Scopri la colonia 2.0**

Estate: tempo di vacanze e relax, ma per molti genitori, anche (e soprattutto), tempo di ricerca di centri estivi dove far trascorrere del tempo di qualità ai propri figli.



□ **Pasquetta nella foresta Mercadante con il WWF**

La foresta **Mercadante** (attualmente 1.300 ettari, nel comune di **Cassano Murge**) è un polmone verde "nato dall'uomo", owerosia con un patrimonio vegetale piantato per difendere la zona di Bari dai ricorrenti disastri alluvionali. Settant'anni fa gli impianti furono completati creando così un'area verde che oggi è meta per famiglie e amanti della natura.



Si può fare il percorso completo chiamato “Percorso delle segherie” che va dalla Segheria dei Braghje, a Rabbi Fonti alla Segheria dei Bègoi poco oltre il parcheggio Plan.

Oltre ai tanti percorsi di trekking e alle segherie questo territorio si presta molto ad itinerari in MTB. Non siamo riusciti a provare qualche percorso ma ci promettiamo di tornare e raccontarvi qualche percorso in bicicletta.



## Sci e snowboard

Se amate lo sci o lo snowboard o una passeggiata ad alta quota a due passi dal Tevini( 5 minuti e piedi) trovate l´ **impianto di Daolasa**. L´impianto che fa parte del comprensorio sciistico di **Folgarida e Marilleva conduce alle piste della Val Mastellina**. Una volta giunti in quota, dopo circa mezz´oretta di funivia, sarete il Val Mastellina e qui sempre di gestione Tevini potete trovare un comodo rifugio in cui potrete rilassarvi, pranzare o fare semplicemente una pausa. Oppure potete semplicemente fare come noi: due passi nella neve e un bel pò di foto con dei panorami incantevoli e poi un buon bombardino. Entro le 16.30 bisogna prendere la funivia per scendere a valle e ritornare all´ Hotel o ai vostri alloggi. Se siete fortunati come lo siamo stati noi, potete vedere anche una splendida luna piena!



## Musei

---

E se piove? O se voglio vedere qualche museo? Le alternative a vostra disposizione sono tantissime. Dalla visita ai musei della valle, come il Museo della Civiltà Solandra o il Mmape [Museo dell'Ape](#) a soli 7 km dall'hotel.

## E infine ....relax

---

Alla fine della vostra giornata sulle piste da sci o al rientro dalle escursioni con Pannocchia o Rino, è necessario un pò di [relax alla Spa del Tevini](#). Piscina, sauna, bagno turco e magari un massaggio thailandese vi faranno dimenticare freddo e fatica. Lasciatevi coccolare da **Lorenza e dalle sue assistenti e tornerete in camera rigenerati pronto per l'ottima cena che il ristorante Tevini vi proporrà: la degna conclusione di una giornata in Val di Sole.**

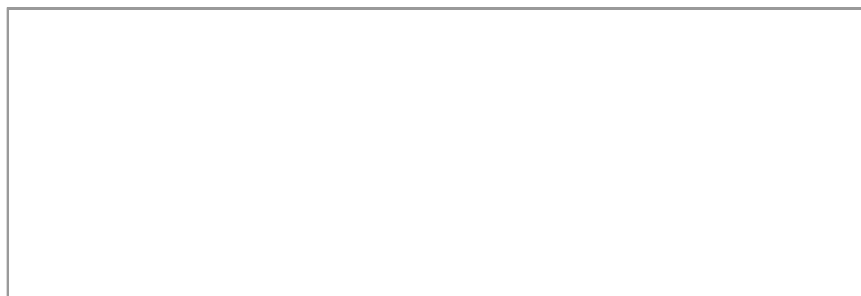

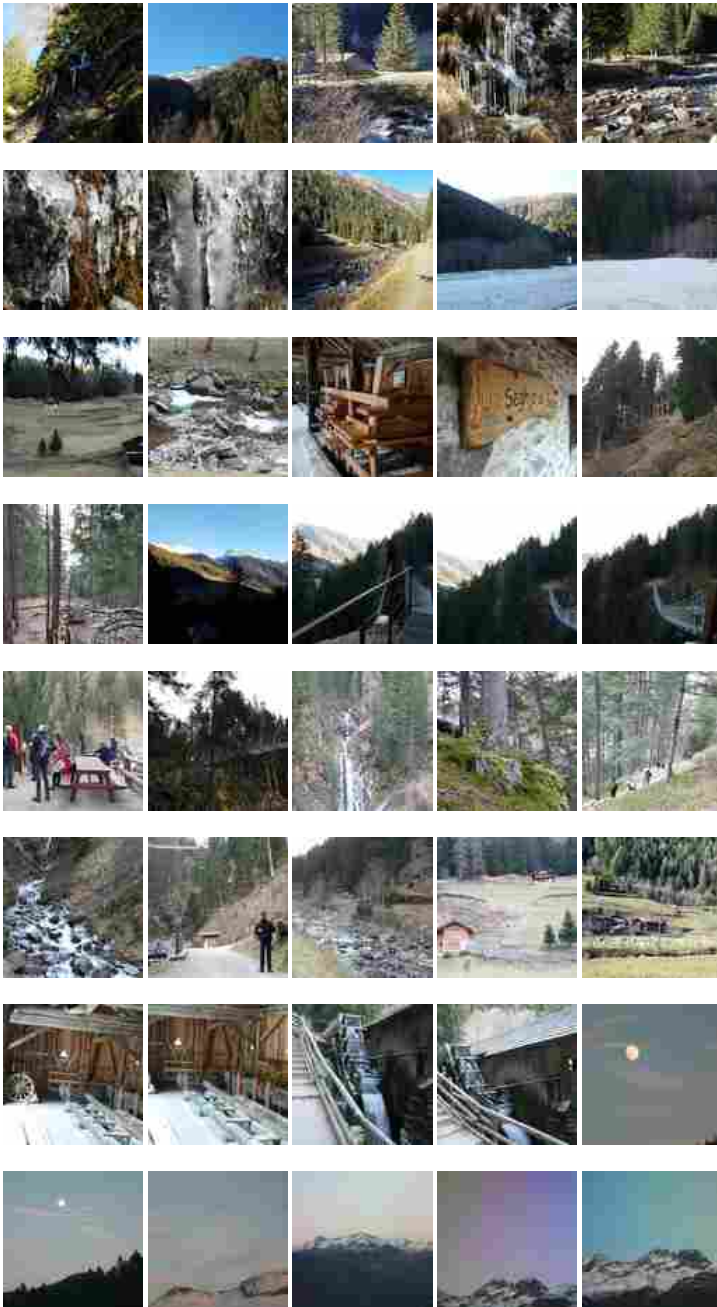

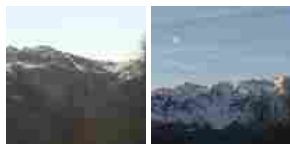
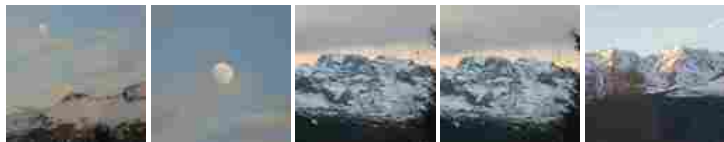

## Dormire

---

Tevini Dolomites Charming

## Mangiare

---

Potete pranzare a cenare al ristorante dell'Hotel Tevini

## Consigli in Zona

---

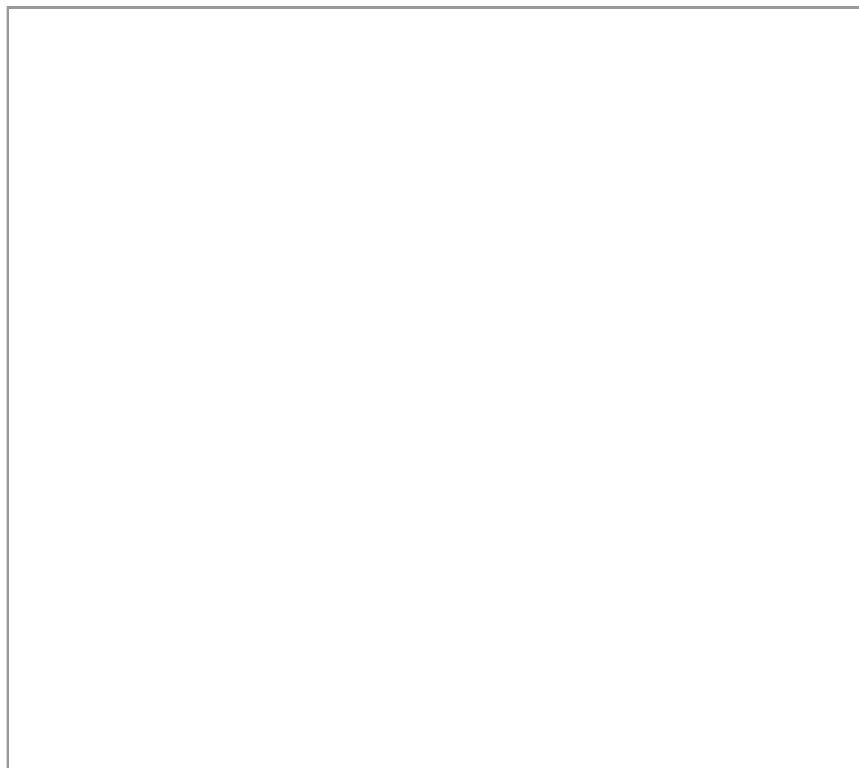

I LUOGHI DI WWF NATURE